

LOTTO D1e - MAGAZZINO 2 - PROSPETTI TIPO

PROSPETTO EST



PROSPETTO OVEST



PROSPETTO NORD

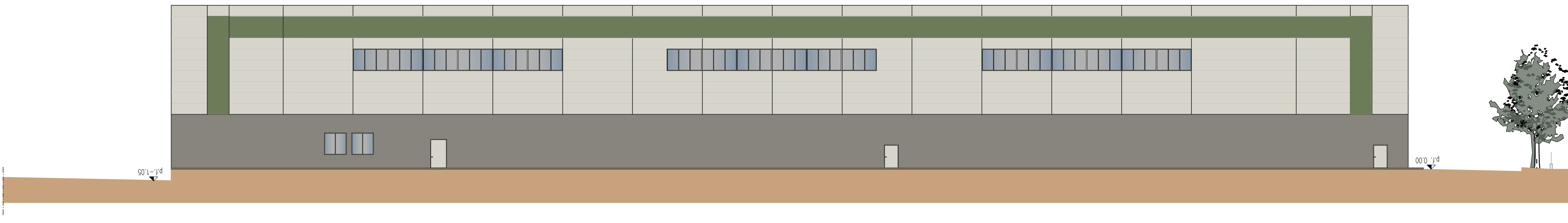

PROSPETTO SUD

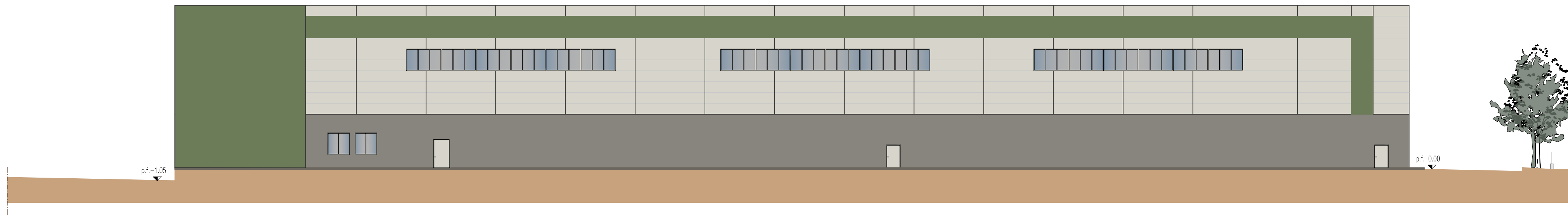

LEGENDA	
	PANNELLI PREFABBRICATI IN C.A. VERNICIATI DI COLORE RAL 7039
	PANNELLI IN LAMIERA SANDWICH DI COLORE RAL 9002 E RAL 6011
	INVESTIMENTO SCALE DI EMERGENZA IN DOGHE METALLICHE
	EQUIPAMENTI IN ALLUMINIO DI COLORE RAL 9002
	PORTE USI METALLICHE DI COLORE RAL 9002
	PORTONI E PORTONI SEZIONALI METALLICI DI COLORE RAL 9002

Ing. Massimo Festi
Ordine degli Ingegneri della provincia di Trento
Iscrizione Albo n°2188
Piazza 3 Novembre 7, 38062 Arco (TN)
c.f. FESTI/MASSIMO/5522
p. via 01772980221
M +39 338 8223663
massimo.festi@ingec.eu
massimo.festi@ingec.eu

Ing. Irene Prozzi

via Michelangelo Buonarroti n°1
38010 San Zeno Naviglio (BS)
tel. 030.2106628 fax. 030.2106928
internet: www.investments.com
e-mail: info@investments.com

Sviluppo area industriale "D1e" nel comune di Pozzolo Fomigara
PIANO ESECUTIVO CONVENZIONATO
per realizzazione di fabbricati a destinazione logistica
nel lotto n°18 sulla Strada Provinciale n°35 bis del Giove
Fogli n.7-9-15 par. 81-82-83-84-128-129-13-1-2-48-49-56-57

STATO DI PROSPETTO
PROSPETTI TIPO

26.09.2025

05.24 definitivo scala 1:100

A06